

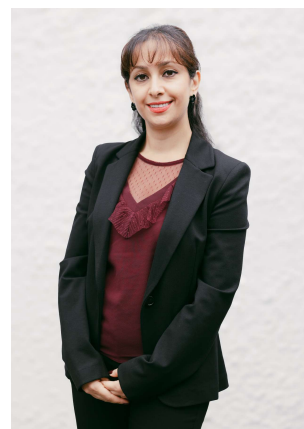

Ingénieurs Conseils SA
Av. du Général-Guisan 30B
1800 Vevey

Shima REZAEIAN

22.01.1987
+41 79 559 16 31
sre@rd-ing.ch



Ingénieure Civile dipl. HES

Certificat of Advanced Studies (CAS) HES-SO en Génie parasismique (2017), formation en emploi Haute Ecole d'Ingénierie et de Gestion du Canton de Vaud (HEIG-VD) - HES-SO Vaud (2012)

Activités Professionnelles

Depuis 2024 : Cheffe de projet expérimentée, spécialiste en génie parasismique, associée, D.Demierre Consulting Sàrl – (La société devient R&D Ingénieurs Conseils SA dès octobre 2024)

2020-2023 : Cheffe de projet expérimentée, spécialiste sismique, BG-WSP Ingénieurs conseils

2017-2020 : Cheffe de projet, spécialiste sismique, Sd ingénierie Lausanne SA

2012-2017 : Ingénieure/cheffe de projet Bureau Reichenbach Ingénieurs Civils Sàrl

2011: Ingénieure stagiaire Sancha + Associés SA

Compétences linguistiques

Persan - Langue maternelle
Français - Courant (C1)
Anglais - Capacité professionnelle (B1)
Allemand : Débutant (A2)
Arabe - Débutant (A1)

Références principales en transformations

2024-2025 : Château de Malessert à Perroy, transformation du Château.

2024-2025 : Château St-Christophe à Champvent, assainissement et transformation

2025 : Renforcement structurelle d'une villa à Rivas

2024 : Transformation d'une grange en 2 appartements, Ruelle Merloz 6 à Lonay.

2024 : Rurale du Château de Blonay, assainissement et transformation de la ferme en locatif.

2024 : Maison du jardinier du Château de Hauteville à Vevey, assainissement.

2024 : Manoir de Nyon, assainissement et transformation.

2023 - Projet de surélévation, vérification et renforcement parasismique du bâtiment de l'Av. Ruchonnet à Lausanne

2022-2023 - Projet d'extension du bâtiment industriel SICPA à Chavornay - Phases 31 à 33

2022 - Vérification parasismique de l'état du bâtiment Av. Tissot à Lausanne

2022-2023 - Vérification de la halle fours et renforcement toiture d'une usine d'incinération à La Chaux-de-Fonds (Vadec)

2021-2022 - Audit sismique, renforcement et transformation d'un bâtiment scolaire à Prilly

2020-2022 - Différents transformation dans le bâtiment pharmaceutique à Corsier-sur-Vevey (Merck Serono)

2019 - Immeuble de 6 appartements et transformation d'une grange et d'un hôtel à Chernex

2018 - Extension et transformation d'un EMS renforcement parasismique à Lausanne

2017 - Transformation de 7 bâtiments de l'institut Emmaüs et renforcement parasismique à St-Légier

Références principales en constructions neuves :

2024-2025 - Construction Lidl à Oron

2024-2025 : Construction d'une villa avec une piscine à Collonge-Bellerive

2021-2023 - Phase 31-33 de la nouvelle STEP à Lucens

2020-2023 - Phase 31-32 de construction de la nouvelle usine d'incinération à La Chaux-de-Fonds (Vadec)

2020-2021 - Phase 31-53 de construction de l'école professionnelle de Vennes

2020 - Construction de 34 appartements avec un parking souterrain à Chardonne

2019 - Construction de 50 appartements et transformation d'une ferme à Chessel

2017 - Trois immeubles de 3 appartements avec un parking souterrain à Pully

2017 - Construction d'un immeuble de 24 appartements avec un parking couvert à Avry

2017 - Construction d'un immeuble de 12 appartements avec un parking souterrain à Eysins

2016 - Construction de 2 immeubles avec un parking souterrain à Pully

2015 - Constructions de 3 immeubles avec un parking souterrain à Vuisternens-en-Ogoz

2014 - Construction d'un immeuble de 13 appartements avec commerces et parking à Lausanne

2013 - Construction de 4 immeubles avec parking à Bex

Références principales en expertises

2021 - Audit sismique du Parking de Montbenon à Lausanne

2019 - Remise en état et mise en conformité de la bordure et de l'étanchéité du PI Richelien (CFF)

Références principales en directions des travaux

2023-2024 – Suivi et direction des travaux de la construction d'une villa de maître à Collonge-Bellerive

2020-2023 – Suivi et direction des travaux construction de la nouvelle usine d'incinération à La Chaux-de-Fonds (Vadec)

2021-2022 – Suivi et direction des travaux de routes et la patinoire à Fribourg